UN POCO MAS

TANGO



MUSICA: ANGEL CABRAL

LETRA: REINALDO YISO
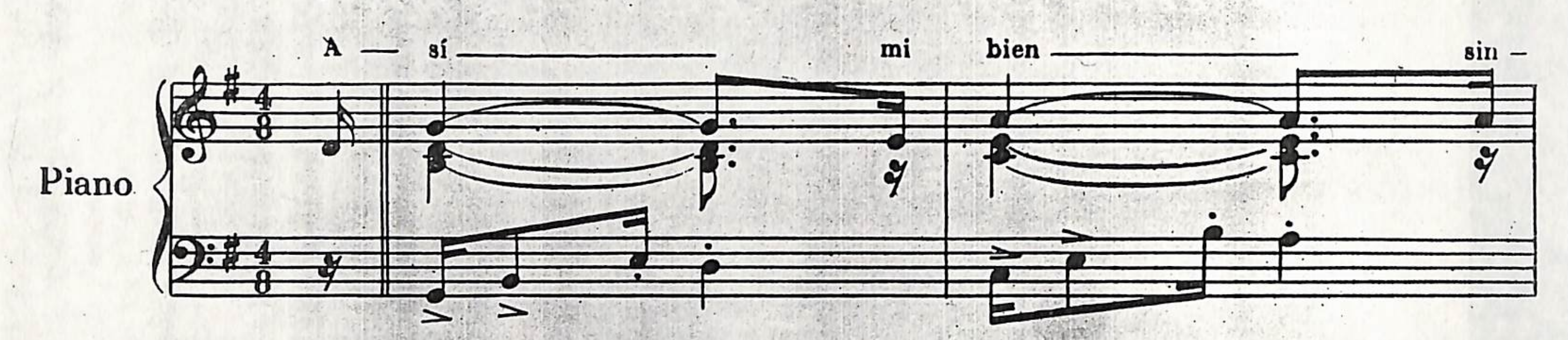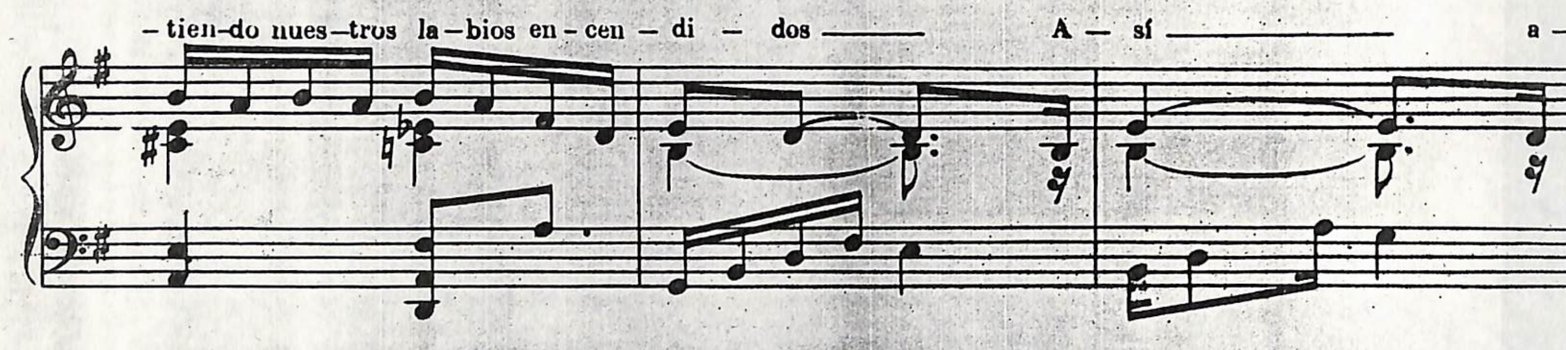


UN POCO MAS
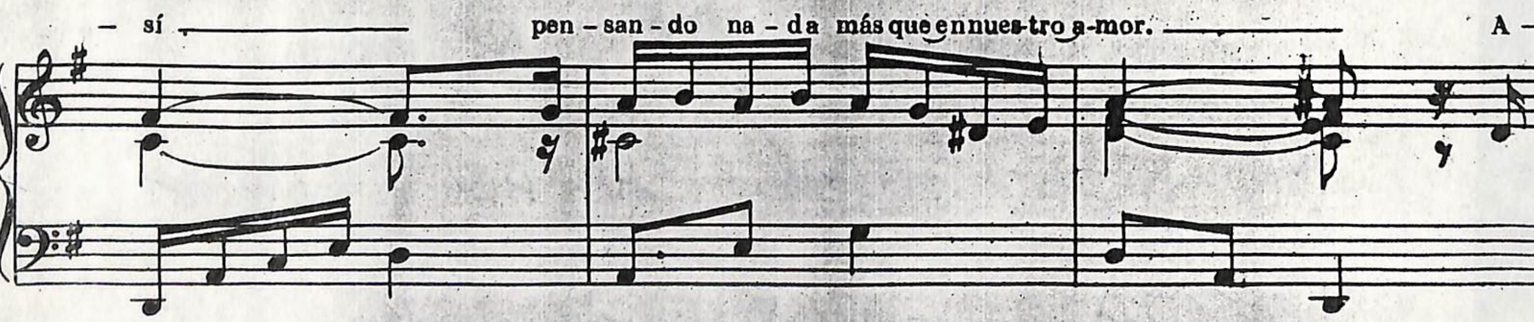
TANGO

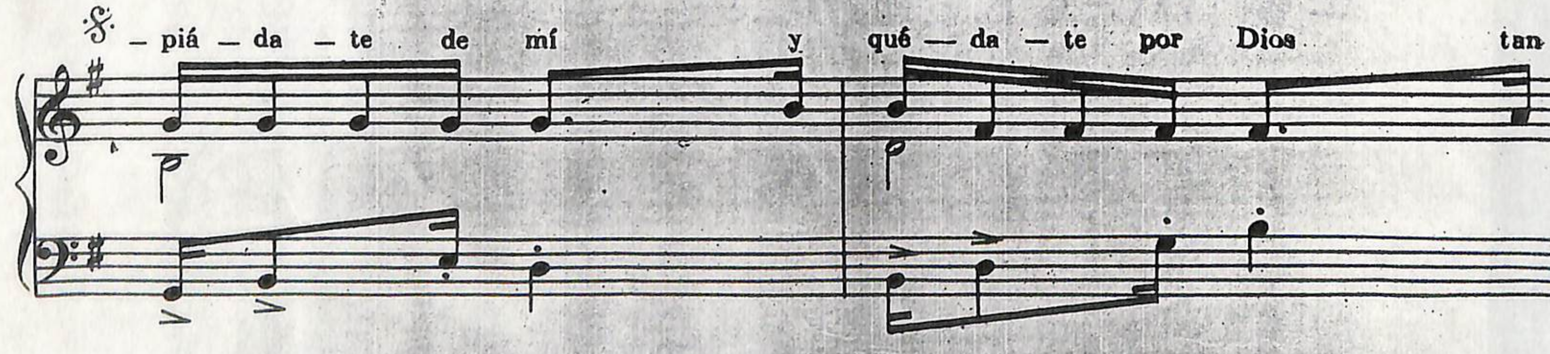
Música de: ANGEL CABRAL (SADAIC)
Letra de: REINALDO YISO (SADAIC)
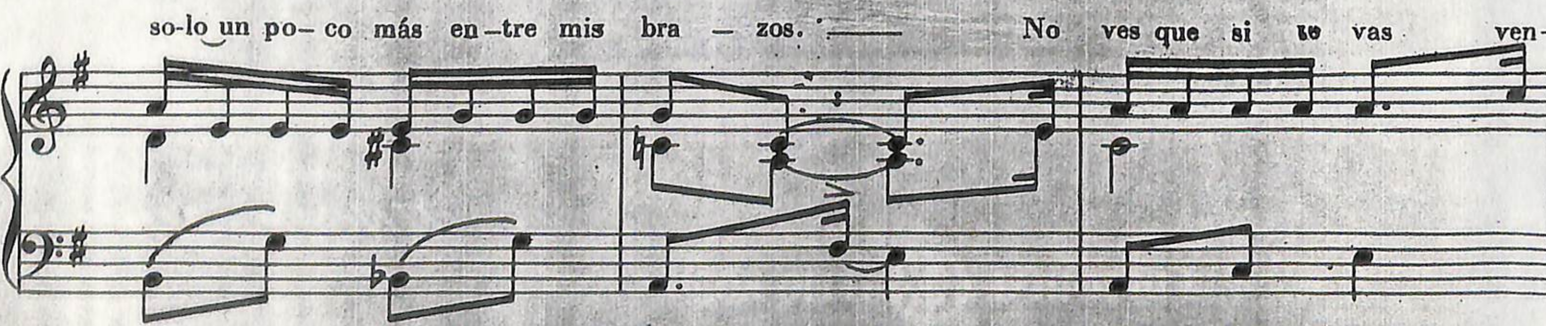
Ediciones Musicales JULIO KORN
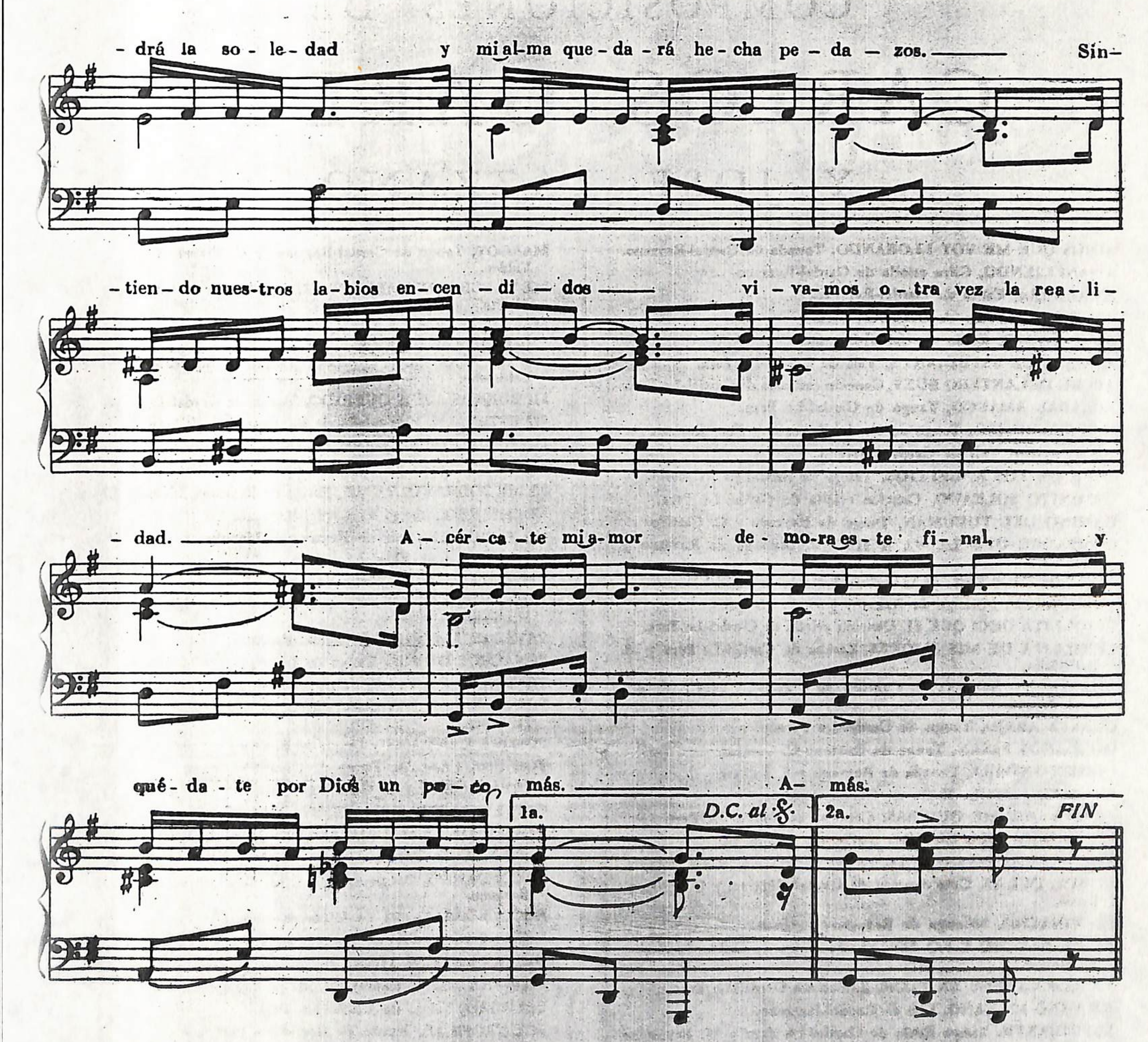












Así...mi bien
sintiendo nuestros labios encendidos
Así...así
pensando nada más que en nuestro amor.

Apiádate de mí
y quédate, por Dios
tan solo un poco más
entre mis brazos.
No ves que si te vas
vendrá la soledad
y mi alma quedará
hecha pedazos.

Sintiendo nuestros labios encendidos
vivamos otra vez la realidad.
Acércate, mi amor
demora este final,
y quédate, por Dios
un poco más.

9199